Commission “*Démographie et questions sociales*”
Mardi 29 Novembre

Enquête 2018 sur les pratiques culturelles des Français – 6e édition

Ministère de la Culture et de la Communication
SSM / Deps

Enjeux

- Actualiser la connaissance accumulée sur les pratiques culturelles
  - Précédentes éditions en 1973, 1981, 1988, 1998 et 2008
  - Méthodologies comparables autorisant l'analyse de séries longues
- Conserver l'ambition transversale du dispositif : des pratiques culturelles « cultivées » aux plus populaires
- Réformer suffisamment le dispositif pour mesurer le tournant digital
- Élargir l'échantillon afin de permettre des traitements distinguant des sous-populations
  - Aspects territoriaux
  - Origines sociales
- Donner un éclairage sur l'hypothèse d'une disjonction croissante entre l'univers des goûts et celui des pratiques (également relevé dans l'enquête Emploi du temps)

Enjeux

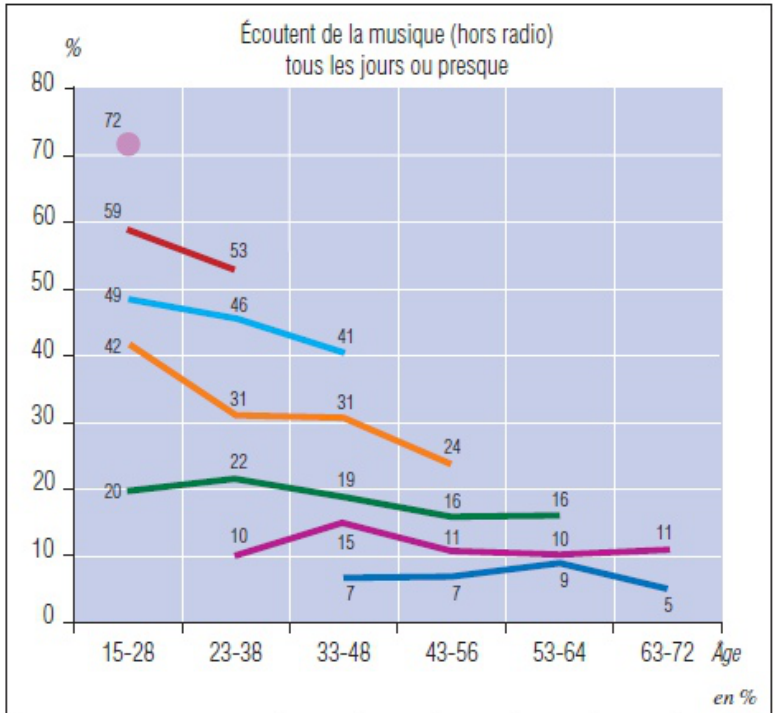

Personnes nées entre	15-28 ans	23-38 ans	33-48 ans	43-56 ans	53-64 ans	63-72 ans
G7 *1985 et 1994*	72					
G6 *1975 et 1984*	59	53				
G5 *1965 et 1974*	49	46	41			
G4 *1955 et 1964*	42	31	31	24		
G3 *1945 et 1954*	20	22	19	16	16	
G2 *1935 et 1944*		10	15	11	10	11
G1 *1925 et 1934*			7	7	9	5

Note de lecture : entre 15 et 28 ans, 72 % de la génération née entre 1985 et 1994 écoutaient de la musique tous les jours ou presque alors que 59 % de la génération née entre 1975 et 1984 le faisaient au même âge.

Source : DEPS, Ministère de la Culture et de la Communication, 2011.

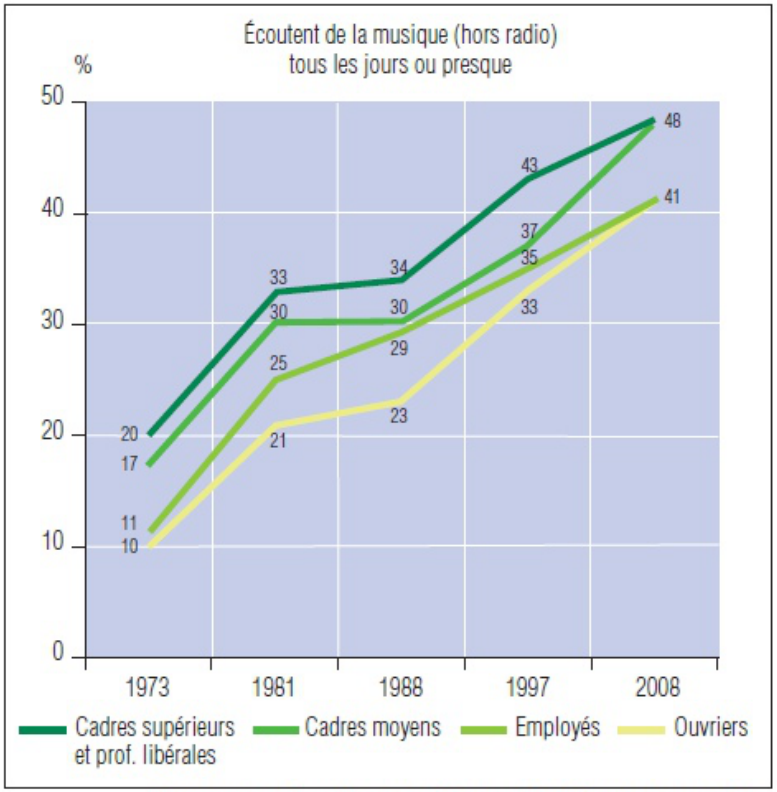

Source : DEPS, Ministère de la Culture et de la Communication, 2011.

Publié dans :
***Pratiques culturelles, 1973-2008 Dynamiques générationnelles et pesanteurs sociales*, Olivier Donnat, Culture Etudes, Deps, 2011**

Place dans le dispositif statistique

- Enquête identifiée comme le dispositif de référence
  - aussi bien dans l'administration, que dans la recherche
  - Bibliographie très fournie
- Seul dispositif qui aborde les champs culturels de façon transversale
- Coordination avec l'Insee (division des méthodes) pour le développement d'un dispositif expérimental sur le Web

Caractéristiques de la future enquête

- Champ :
  - Individus de 15 ans et plus résidant en France métropolitaine (Corse comprise)
- Bases de sondage, échantillonnage :
  - Dans le Recensement (Division Sondages)
  - Tirage de 16.000 fiches adresses
  - Un individu Kish par ménage
  - Hypothèse de ~10.000 répondants
- Mode de collecte :
  - CAPI dans le ménage
  - Questionnaire d'une durée moyenne de 50 min (maximum : 80 min)
- Terrain :
  - De novembre 2017 à avril 2018 (6 mois)

Instances de concertation et exploitation

- Comitologie
  - Formation d'un comité scientifique dédié (9 chercheurs et 6 agents du Deps) réuni à un rythme mensuel
  - Projet décrit dans le programme de travail du Deps et dans sa feuille de route
- Plan d'exploitation :
  - T1 2018 : Appel à propositions de recherche
  - T4 2018 : Publications de synthèse
  - T3 2019 : Ouvrage Deps
  - T1 2020 : Ouvrage collectif + colloque international